

MICRO CRECHE

LES CHEVEUX D'ANGE

SAINTE ENIMIE

Qui sommes nous ?

La micro crèche « Les Cheveux d'Ange » est une structure gérée par la communauté de Communes Gorges du Tarn et Grands Causses ouverte depuis Mai 2009.

Contacts

Micro crèche
Route de Meyrueis
48210 SAINTE ENIMIE
tél: 04.66.47.30.74

Communauté de communes
Route de Mende
48210 SAINTE ENIMIE
tél: 04.66.47.15.99



L'équipe

L'ensemble de l'équipe est constitué de professionnelles diplômées, qualifiées et formées régulièrement sur les pratiques professionnelles qui assurent l'accueil et l'éveil des enfants.

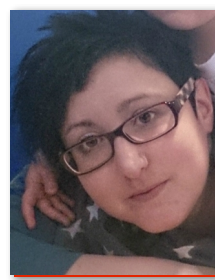

Vero

*Référent
technique
et médecin
généraliste*

Jennifer

Auxiliaire de puer.

Laetitia

CAP Petite enfance

Lydia

CAP Petite enfance



Possibilité d'accompagnement d'apprenants : Stage de découverte, CAP Petite Enfance, Diplôme d'état d'Auxiliaire de Puériculture, Bac pro ASSP...



Horaires

Ouvert du lundi au
vendredi de
8h à 18h

Fermetures annuelles :
1 semaine durant les
vacances d'hiver
1 semaine durant les
vacances de la Toussaint
2 semaines durant les
vacances de Noël

Tarifs

Contactez la Communauté
de Communes



Les locaux

Accessibles par une rampe d'accès, la micro crèche comprend:

- Un espace d'accueil
- Une salle de vie avec coin bébés, coin dinette, coin lecture ...
- Un coin changes avec toilettes adaptées
- Une salle de repas
- Deux dortoirs
- Une cour sécurisée

La restauration

La micro crèche bénéficie d'une livraison de repas des cuisines de l'hôpital de Florac. Le repas est servi en fonction de leur capacité:

- **Pour certains**, il sera présenté en morceaux sur un plateau

- **Pour d'autres**, installés sur un transat ou une petite chaise à table des petits pots sont fournis par la crèche (texture adaptée)

Les objectifs de la présentation du repas sous forme de plateau sont :

- L'autonomie en laissant l'enfant faire ses choix et commencer dans l'ordre qu'il souhaite
- Faire et goûter des mélanges sucré/salé
- Permettre à l'enfant de manger à son rythme, revenir et goûter un plat qui, auparavant, aurait été retiré de la table



Agrément

La micro crèche « Les Cheveux d'Ange » accueille les enfants de 3 mois à 5 ans révolus avec un agrément de 9 places.

Un accueil ponctuel est proposé pour quelques heures ou à la journée.



Notre rencontre

Lors de votre arrivée dans la structure, l'équipe vous proposera un temps d'adaptation pour votre enfant, pour l'équipe mais aussi pour vous... Ce moment est précieux car il permet à chacun de « faire connaissance », de mieux se découvrir, de se faire confiance... Il s'organisera dans une période adaptée en fonction de la réaction de votre enfant.

Notre travail tourne autour de plusieurs objectifs:

- S'adapter au rythme de chaque enfant en collectivité*
- Répondre aux différents besoins physiologiques et affectifs de l'enfant*
- Encourager l'autonomie*
- Tendre vers la socialisation*

Vous êtes les premiers acteurs dans l'éducation de votre enfant et il est important pour nous de maintenir le lien entre la maison et la crèche mais aussi avec toute la famille. Pour cela, nous avons crée en mai 2015, un blog qui permet aux familles de pouvoir observer l'évolution des enfants, petits-enfants, nièces neveux au sein de la crèche et aussi au sein du groupe.



Le Doudou

L'équipe vous demandera de ramener un objet transitionnel, dit « doudou » que l'enfant aura choisi. Il est à disposition dans « l'arbre à doudous » pour que l'enfant le récupère s'il en éprouve le besoin. Il permet de faire le lien entre la maison et la crèche.

Peut-être n'en a-t-il pas besoin à la maison ? Justement l'enfant est chez lui avec « Papa » ou « Maman » et se sent sécurisé...Même si l'équipe s'adapte aux habitudes et au besoin de chaque enfant, tout reste différent à la crèche. Il aura certainement besoin de cet objet pour se rassurer...

Projet pédagogique

Le projet pédagogique est mis en œuvre afin de répondre aux besoins des enfants et proposer au quotidien des activités d'éveil en fonction de chaque tranche d'âge.

Des repères mis en place afin que chaque enfant se sente sécurisé, rassuré à travers des moyens proposés pour se repérer dans l'espace (logos, différents coins organisés, respect de l'aménagement de l'espace...)



